



# Sprawozdanie z działalności Ośrodka Badań i Analiz COBIK NIL w latach 2022/2023

# NIL

## Naczelna Izba Lekarska



Centralny Ośrodek Badań, Innowacji  
i Kształcenia Naczelnej Izby Lekarskiej

**COBIK NIL**



Ośrodek Badań  
i Analiz

**COBIK NIL**

PODSTAWA PRAWNA.

Centralny Ośrodek Badań, Innowacji i Kształcenia (COBIK NIL) został powołany 2 września 2022 r., na mocy uchwały Nr 20/22/IX Naczelnej Rady Lekarskiej

GŁÓWNYMI ZADANIAMI COBIKU SĄ:

- wspieranie członków izb lekarskich w realizacji ustawowego obowiązku doskonalenia zawodowego;
- realizacja projektów badawczo-rozwojowych dotyczących różnych problemów środowiska lekarskiego;
- wspieranie wykorzystania i rozwoju nowych technologii w medycynie, propagowanie wiedzy na temat innowacji i telemedycyny oraz wspieranie członków okręgowych izb lekarskich w ramach działalności startup-owej.

**Ośrodek Badań i Analiz Naczelnej Izby Lekarskiej** przygotował i przeprowadził ankietę wśród członków samorządu dotyczącą **oceny działania Izb Lekarskich oraz opinii na temat kierunków rozwoju samorządu lekarskiego.**

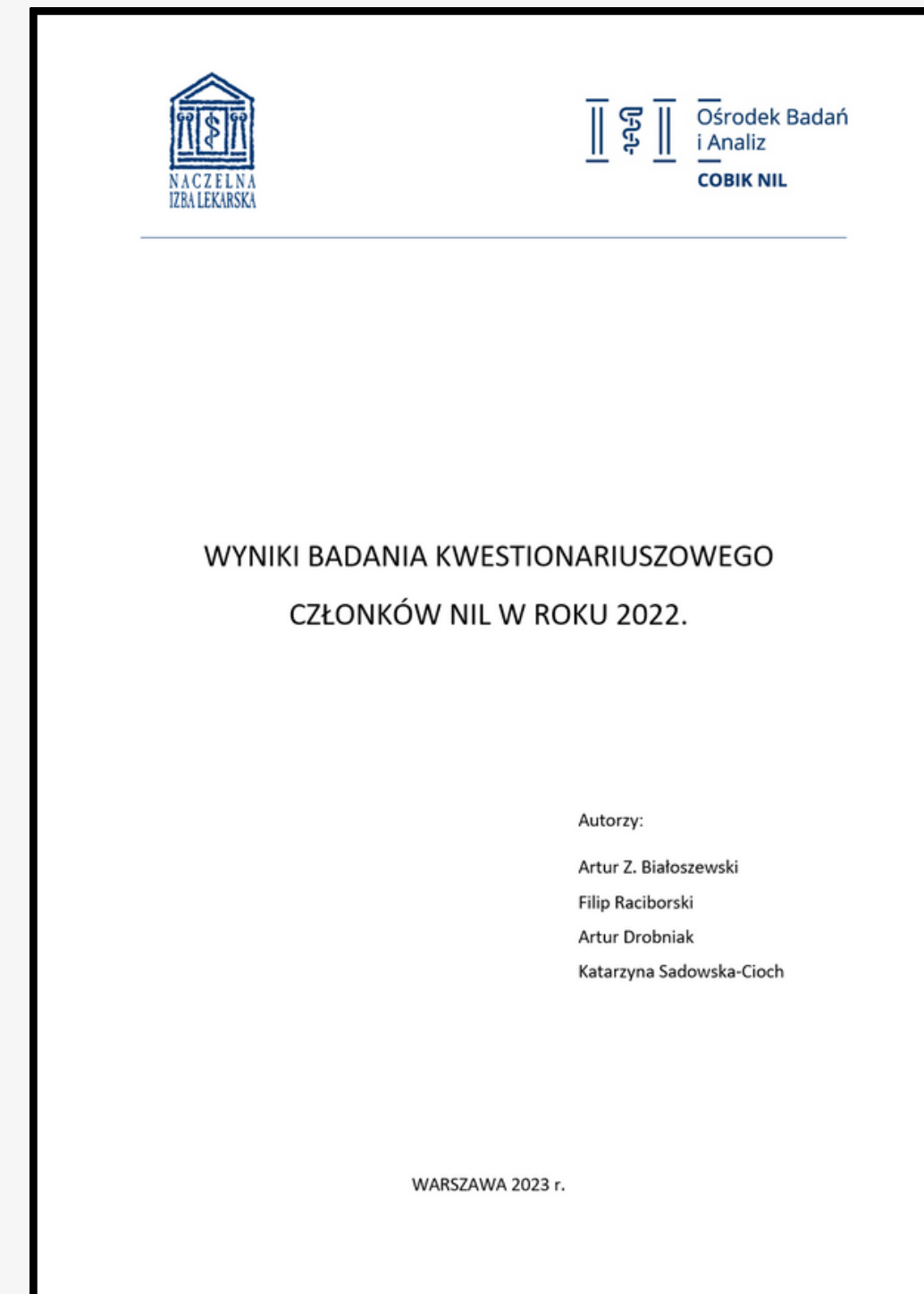

raport do wglądu w załączniku.

**Ośrodek Badań i Analiz Naczelnej Izby Lekarskiej** przygotował badanie na zlecenie **Ośrodka Kształcenia** dot. jakości kształcenia i kursów organizowanych przez NIL.



NACZELNA  
IZBA LEKARSKA



Ośrodek Badań  
i Analiz  
COBIK NIL

WYNIKI BADANIA OCENY JAKOŚCI KSZTAŁCENIA  
KURSÓW REALIZOWANYCH PRZEZ  
NACZELNĄ IZBĘ LEKARSKĄ W ROKU 2022.

Autorzy:

Artur Z. Białoszewski

Marek Fudała

Dariusz Tomczak

Katarzyna Sadowska-Cioch

Katarzyna Marzęda

WARSZAWA 2022 r.

raport do wglądu w załączniku.

**Ośrodek Badań i Analiz Naczelnej Izby Lekarskiej** przygotował na zlecenie **Komisji ds. szpitalnictwa** badanie lekarzy i lekarek wykonujących świadczenia medyczne w warunkach szpitalnych.

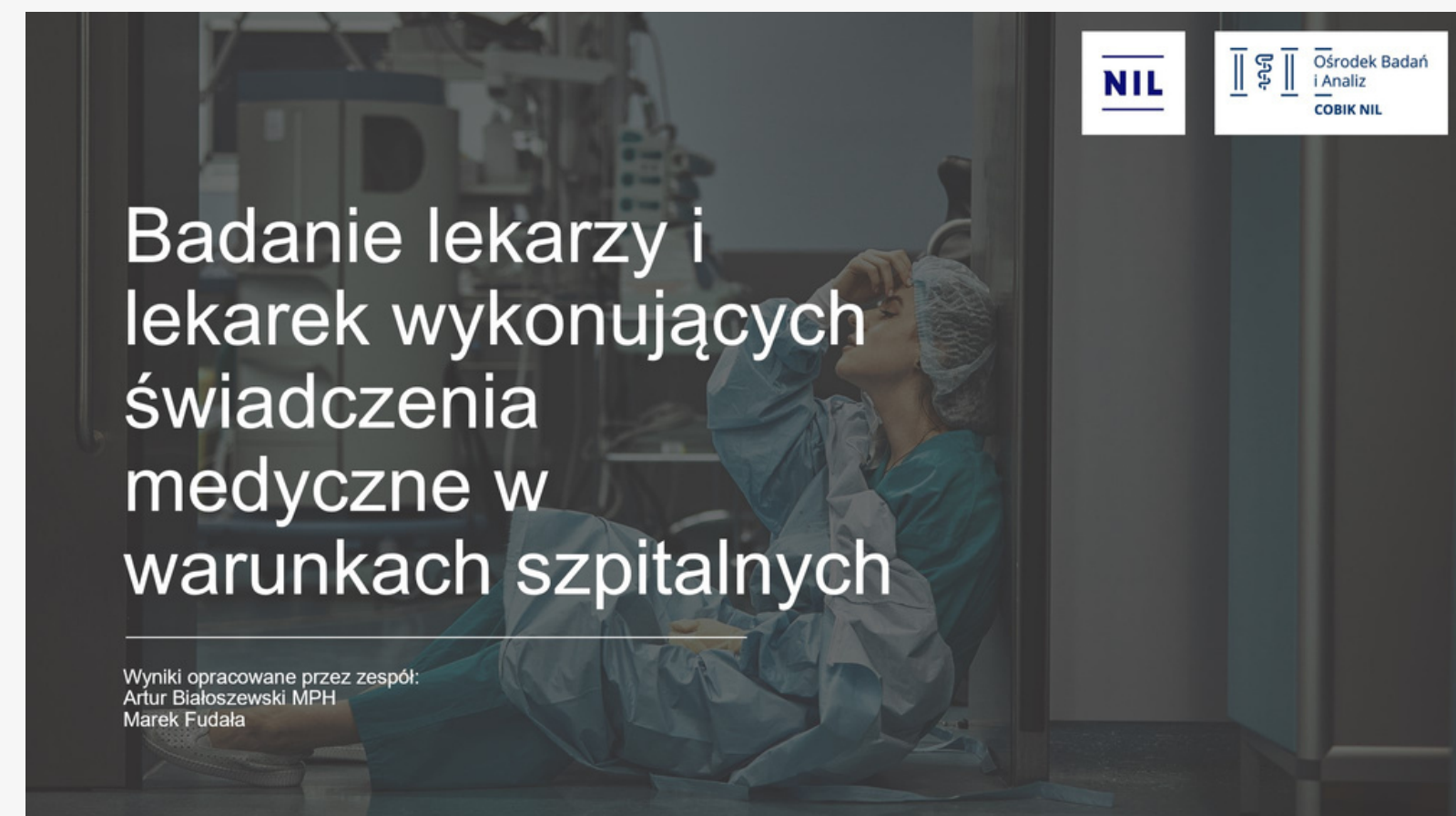

raport do wglądu w załączniku.

**Ośrodek Badań i Analiz Naczelnej Izby Lekarskiej** zlecenie **Komisji Kształcenia Medycznego** przygotował badanie na wśród uczelni prowadzących kształcenie lub uzyskujących uprawnienia do edukacji na kierunku lekarskim i lekarsko-dentystycznym za rok akademicki 2021/22.

Raport z badania przeprowadzonego  
przez Naczelną Izbę Lekarską  
wśród uczelni prowadzących kształcenie lub uzyskujących  
uprawnienia do edukacji na kierunku lekarskim i lekarsko-  
dentystycznym  
za rok akademicki 2021/22

Warszawa 2023

raport do wglądu w załączniku.



**Ośrodek Badań i Analiz Naczelnej Izby Lekarskiej** przygotował badanie na zlecenie **Komisji Etyki** na temat wpływu uczestnictwa lekarzy w reklamach na zaufanie pacjentów i profesjonalizm medyczny w Polsce.

Wpływ uczestnictwa lekarzy w reklamach na zaufanie pacjentów  
i profesjonalizm medyczny w Polsce: Implikacje dla nowych  
regulacji etycznych

Warszawa 2023

raport do wglądu w załączniku.

# Raporty przygotowane w 2023 r. na zlecenie NIL IN - Sieci Lekarzy Innowatorów



raporty do wglądu w załączniku.



# Wykaz wszystkich analiz i raportów w latach 2022 / 2023 zrealizowanych przez OBiA NIL

listopad 2022r.	Badanie kwestionariuszowe stosunku członków NIL do działań Izby oraz stosunku do wydawanej przez Izbę Gazety Lekarskiej	Naczelna Rada Lekarska
grudzień 2022r.	Raport oceniający jakość kształcenia podczas kursów realizowanych przez Ośrodek Kształcenia Naczelnej Izby Lekarskiej w roku 2022	Ośrodek Kształcenia NIL
wrzesień 2023r	Przychodzi pomysł do lekarza, czyli rola lekarza w ekosystemie startupów medycznych	NIL IN - Sieć lekarzy Innowatorów NIL
wrzesień 2023r	Innowacje w opiece ambulatoryjnej	NIL IN - Sieć lekarzy Innowatorów NIL
październik 2023 r.	Raport z badania przeprowadzonego przez Naczelną Izbę Lekarską wśród uczelni prowadzących kształcenie lub uzyskujących uprawnienia do edukacji na kierunku lekarskim i lekarskodentystycznym za rok akademicki 2021/22	Komisja Kształcenia NIL
listopad 2023r.	Raportu DIAGNOZA SZPITALNA 2023	Komisja ds.. Szpitalnictwa
listopad 2023r.	Raport. Wpływ uczestnictwa lekarzy w reklamach na zaufanie pacjentów i profesjonalizm medyczny w Polsce: Implikacje dla nowych regulacji etycznych	Komisja Etyki
grudzień 2023r.	Dane medyczne w pracy lekarza	NIL IN - Sieć lekarzy Innowatorów NIL
grudzień 2023r.	Analiza dotycząca oceny działania izb lekarskich oraz opinii na temat kierunków rozwoju samorządu lekarskiego. W badaniu tym dodatkowo, skupiamy się na identyfikacji i analizie aspektów etycznych oraz ograniczeń reklam w zawodach lekarza i lekarza dentysty wiązanych z aktualizacją Kodeksu Etyki Lekarskiej. (badanie w trakcie realizacji)	NRL i Komisja Etyki